

# Palästina

## Reise



## Menschen, Geschichte und Politik - Gegenwart und Zukunft des Nahost- Konfliktes

Reisecode: DL/2010/PL-A1

**Abflug: 18. Oktober 2010**  
**Reisepreis: € 1.580,--**  
**pro Person im Doppelzimmer**

inklusive sind nachfolgende, von uns vermittelte, Leistungen:

- Direktflug AIR BERLIN**
- München-Tel Aviv und zurück**
- \* 10 Nächte/ Frühstück, teilw. HP,  
4- und 5-Sterne Hotel**
- \* Transfer Airport Tel Aviv,  
Transport (AC) mit Fahrer**
- \* deutschsprachige Reiseleitung**
- \* Eintrittspreise Sightseeing Programm**

maximale Gruppengröße: 18 Personen  
Info und Buchung: 09941/ 401726 oder [book@der-laden-cham.com](mailto:book@der-laden-cham.com)

## Reiseprogramm Palästina 2010

Am **18. Oktober 2010**, nehmen wir ab München den Nachtflug um 22:45 Uhr der AIR BERLIN nach TEL AVIV. Der Bustransfer bringt uns 250 Meter unter den Meeresspiegel, zur 13000 Jahre alten ersten Station der Reise: **JERICHO** (arabisch Areeha). Die Karawanenstadt der Antike, einst letzte Station der Pilger vor dem beschwerlichen Aufstieg nach Jerusalem, hat heute 25000 Einwohner und dient als eines der Zentren der Palästinensischen Selbstverwaltung. Jericho ist nicht nur der ideale Ausgangspunkt für die Region um das **Tote Meer**, sondern hat auch eigene Sehenswürdigkeiten. Zum Beispiel den „**Berg der Versuchung**“ mit seinem berühmten russisch-orthodoxen Kloster, erreichbar über eine Seilbahn, oder das **Grab des Propheten Moses** (Nabi Musa).



**Qumran**, der Fundort der Schriftrollen, die das Alte Testament bestätigen, liegt 20 Kilometer südlich von Jericho. Dort befindet sich auch Herodes' Felsenfestung **Massada**. Nach der Zerstörung Jerusalems verschanzten sich hier 1000 jüdische Aufständische. Zwei Jahre später gelang es den Römern im Jahr 73 das atemberaubende, 300 Meter über dem Toten Meer gelegene Plateau einzunehmen. Die Verteidiger zogen den Tod von eigener Hand der Gefangenschaft vor. Massada hat heute hohe symbolische Bedeutung für das Judentum. Wir starten unsere ersten Exkursionen vom **Jericho Hotel Intercontinental**, wo wir insgesamt fünf Nächte verbringen werden.

Von hier aus erkunden wir das Westjordanland, treffen - soweit verfügbar - hochrangige Persönlichkeiten der Palästinensischen Autonomiebehörde, wie zum Beispiel den langjährigen Vertreter der PLO in Bonn, Abdullah Frangi. Das sollte am heutigen **Palästinenser** Kurort, vor den Toren der Selbstverwaltung, umkämpfter



**politischen und kulturellen Zentrum der** stattfinden, in **RAMALLAH**. In dem alten Jerusalems gelegen, finden sich die Anfänge Arafats zwischen den Jahren 2000 bis 2004 Präsidentenkomplex und, daneben, sein

Mausoleum. Eine interessante Parallele: Auch der Patriarch Abraham kann in seiner Grabstätte in Ramallah besucht werden. Wenige Kilometer entfernt befindet sich in **EL BIREH** die zentrale Hochschule Palästinas: die Bir Zeit Universität.

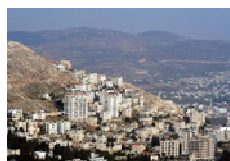

Zwei wichtige Stationen unserer Palästina-Exkursion sind das nördlich gelegene **NABLUS** (arabisch Shekhem) und das südliche **HEBRON** (arabisch Khalil). Nablus ist mit 100.000 Einwohnern die größte Stadt der Westbank, ein wichtiger Handelsplatz und reich an biblischer Geschichte. Hebron ist ein besonderer Brennpunkt des unfreiwilligen Zusammenlebens von Juden und Muslimen. Hier liegt Abraham in der Höhle von Machpela (heute eine Moschee) begraben, einem Heiligtum beider Religionen.



König David regierte aus dem alten Hebron, bevor er nach Jerusalem ging. Auch daraus leiten radikale Siedler die „Berechtigung“ ab, im Stadtkern und hoch über Hebron permanent leben zu dürfen. Sie werden von permanent präsenten israelischen Militäreinheiten geschützt.



In **JERUSALEM** werden wir im weltberühmten **Addar-Hotel** wohnen, einem Kleinod aus dem 19. Jahrhundert. Das Haus in der St. George's Street verfügt lediglich über 30 Zimmer und befindet sich im Besitz einer der ältesten und bekanntesten palästinensischen Familien. 1997 wurde es endgültig zu einem Hotel umgebaut und ist seither vor allem bei den nahegelegenen Botschaften populär.

Vom Addar Hotel erreichen Sie die Altstadt innerhalb weniger Minuten zu Fuß.

Jerusalem ist alte und neue Geschichte pur. Auf Schritt und Tritt treffen sie auf drei sehr aktive Religionen, auf Gemeinsames und Trennendes. Um alle Sehenswürdigkeiten und Pflichtstationen aufzuzählen, reicht dieses Informationsblatt nicht aus.



Während der drei Tage (und drei Nächte) in Jerusalem werden wir auch die Nachbarstadt **BETHLEHEM** besuchen, das Zentrum der Christenheit. Wir treffen u. A. besuchen die Geburtskirche kommen, müssen wir den Schutzwall der Israelis



besuchen, das Zentrum der palästinensische Christen, Jesu. Um nach Bethlehem zu gewaltigen anti-terroristischen durchqueren.

Eine neue Erfahrung der besonderen Art.

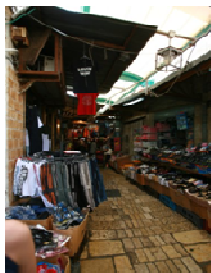

Zum Ende der Reise schlagen wir einen großen Bogen. Wir fahren von Jerusalem zur Küstenebene, an Tel Aviv vorbei nach Norden, nach **Galiläa**.

An unserer Strecke liegen die historischen „Juwelen“ **Caesarea**, **Akko**, die Hafenstadt **Haifa**. Das biblische Nazareth, der **See Genezareth**.

In **KIRYAT SHMONA**, am Fuße des mächtigen Golan, übernachten wir zweimal an einem ganz besonderen Ort: dem kleinen **Gourmet-Hotel Pausa Inn**.

Es gehört zu einem Moshav, einer Art Kooperative. Die Bewohner des Moshav sind im Gegensatz zu den besser bekannten Kibbutzniks in ihrer Existenz unabhängiger, verfügen über privaten Besitz und haben die alte „Wagenburg-Mentalität“ der frühen Siedler abgelegt.

Wenn wir wollen, können wir auch diese „neuen Palästinenser“ treffen.



Im Pausa Inn wohnen wir in kleinen Häuschen, die individuell eingerichtet sind. Das Abschiedsessen mit vielen Gängen wird an einem großen Tisch unter dem Zeltdach von den Gastgeber, Einat und Avigdor Rothem, serviert. Vorher durchstreifen wir den Golan, sehen die hermetisch abgeriegelte Grenze zu Syrien, blicken bei **Metulla** weit in den Libanon hinein.

Am **29. Oktober 2010** fahren wir mittags zum **Flughafen Ben Gurion**. Der Abflug unserer Linienmaschine der **Air Berlin ist für 17.30 Uhr** geplant. Sie wird gegen 20.30 Uhr in München landen.

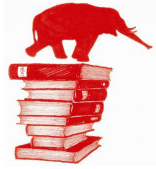

# DER LADEN

Gehringstrasse 14, D-93444 Bad Kötzing  
Fon: 09941/ 401726, Fax: 09941/ 401727  
Mail: book@der-laden-cham.de

Ich/ wir bitten verbindlich um Vermittlung der folgenden Reise:

**Reisecode:**

<b>Reisedatum:</b> ○	<b>Zimmer/ Anzahl</b> Doppelzimmer ○ / ○ Einzelzimmer ○ / ○	Reisepreis/ Person im Doppelzimmer à €	€
		zzgl. Einzelzimmer Zuschlag à €	€
		<b>Zahlbar Gesamt:</b>	€
Vermittlung Reiserücktrittskostenversicherung: ja <input type="checkbox"/> nein <input type="checkbox"/>			
<b>Anschrift des Anmelders:</b>			
Vorname:		Name:	Geb.-Datum:
PLZ:		Ort:	Strasse:
( privat:		( gesch.:	+ :

## Weitere Reiseteilnehmer:

Vorname	Name	Geb.Datum	PLZ	Ort:
1.			Strasse:	
2.				
3.				

## Kontaktanschrift / -person, für Notfälle ( bitte mit Telefon):

	(
--	---

Diese Reiseanmeldung wird durch meine Unterschrift verbindlich. Reise- und Zahlungsbedingungen des Reisevermittlers habe ich, ebenso wie die Beförderungsbedingungen der beteiligten Verkehrsträger, zur Kenntnis genommen. Sämtliche genannten Preise, Daten und Leistungen verstehen sich vorbehaltlich Bestätigungen bzw. Änderungen des Vermittlers bzw. des/ der Verkehrsträger/s.

Ort, Datum: \_\_\_\_\_, den 2010      Unterschrift: \_\_\_\_\_

Verpflichtungen der von mir/ uns mit angemeldeten Personen gegenüber dem Reisevermittler sind meinen eigenen gleichgestellt.